Gemeinde Horw | Kanton Luzern

Zonenplan A - zur Information

Arbeitsdokument

Quelle: Bundesamt für Landestopografie

Von den Stimmberechtigten an der Urnenabstimmung vom 26. September 2010 genehmigt.

Vom Regierungsrat mit Entscheid Nr. 1075 am 30. September 2011 mit Anordnungen und/oder Korrekturen genehmigt.

Teiländerungen

- Zentrumszone / Bebauungsplan Ortskern mit Entscheid Nr. 1118 am 25. Oktober 2011 genehmigt
- Zentrumszone / Bebauungsplan Bahnhof mit Entscheid Nr. 18 am 10. Januar 2012 genehmigt
- Zentrumszone / Bebauungsplan Bahnhof mit Entscheid Nr. 1274 am 27. November 2012 genehmigt
- Bachtelbach-Langensand Süd mit Entscheid Nr. 1325 am 3. Dezember 2013 genehmigt
- Wegmatt mit Entscheid Nr. 127 am 2. Februar 2018 genehmigt
- Zentrumszone / Bebauungsplan Bahnhof mit Entscheid Nr. 1153 vom 27. September 2022 genehmigt
- Campus Horw mit Entscheid Nr. 959 vom 19. September 2023
- Entwurf Teilrevision Zonenplan A - 2021

Massstab 1:5'000

Proj. Nr.	14-18-119-02
Datum	09.09.2021
Rev. Datum	21.11.2023
Gez. / Gepr.	aha / gdi
Format	147 x 104 cm

F:\Gemeinde\14-119-02-F1_PLANUNG\03BERICHT_QGIS\Nutzungsplanung_Entwurf_v202_LV95\Horw_Zonenplan_A_B_and_TOP_2021.qgz

metron

Stahlrain 2
Postfach

5201 Brugg
Schweiz

info@metron.ch
+41 56 460 91 11

Legende

Genehmigungsinhalt

Bauzonen

			ES
	Z1	Zentrumszone 1	III
	Z2	Zentrumszone 2	III
	Z3	Zentrumszone 3	III
	ZB	Zentrumszone Bahnhof	III
	KWD	Kernzone Winkel und Dorf	III
	W4	Wohnzone 4	II
	W3b	Wohnzone 3b	II
	W3a	Wohnzone 3a	II
	W2d	Wohnzone 2d	II
	W2c	Wohnzone 2c	II
	W2b	Wohnzone 2b	II
	W2a	Wohnzone 2a	II
	QE	Zone für Quartiererneuerung	II / III
	SBT	Sonderbauzone Tourismus	II
	SC	Sonderbauzone Campus	III
	AW	Arbeits- und Wohnzone	III
	WA	Wohn- und Arbeitszone	III
	A	Arbeitszone	IV
	ÖZ	Zone für öffentliche Zwecke	II
	SpF	Zone für Sport- und Freizeitanlagen	III
	SpF-G	Zone für Sport- und Freizeitanlagen im Gewässer	III
	Gr	Grünzone	II
	V	Verkehrszone	

Überlagerungen

- Bebauungsplanpflicht
- Gestaltungsplanpflicht
- Verdichtungsgebiete für die Siedlungsentwicklung nach innen
- Grünzone Gewässerraum

Nichtbauzonen

	Lw	Landwirtschaftszone	III
	ÖG-A	Übriges Gebiet A	III
	ÖG-A	Übriges Gebiet A (Verkehrsfläche)	III
	ÖG-B	Übriges Gebiet B (Reservezone)	III
	ÖG-C	Übriges Gebiet C (Kant. Naturschutzzone)	III
	RZ	Rekultivierungszone	IV

Schutzzonen

	Uf	Uferschutzzone	II
	Na	Kommunale Naturschutzzone (dem Wald / See überlagert)	III
		Übriges Gebiet C im Gewässer (kant. Naturschutzzone)	
		Riedschutzzone	
		Freihaltezone Gewässerraum	
		Landschaftsschutzzone	

Orientierungsinhalt

- Industriezone
  Der Einwohnerrat hat eine Teilfläche der Parzelle Nr. 471 im Rahmen der Teilrevision «Wegmatt Süd» am 29. Juni 2017 abgewiesen. Diese Teilfläche verbleibt in der Industriezone gemäss Art. 13 BZR vom 1.12.1996. Die Industriezone entspricht materiell der Arbeitszone.
- See
- offene Fliessgewässer
- eingedolte Fliessgewässer
- Wald
- Statische Waldgrenze
- Gemeindegrenze

AV-Datenstand: 16.11.2023
Nachführungsstand Bauinventar: 14.06.2022
Nachführungsstand Fliessgewässer: 14.01.2021

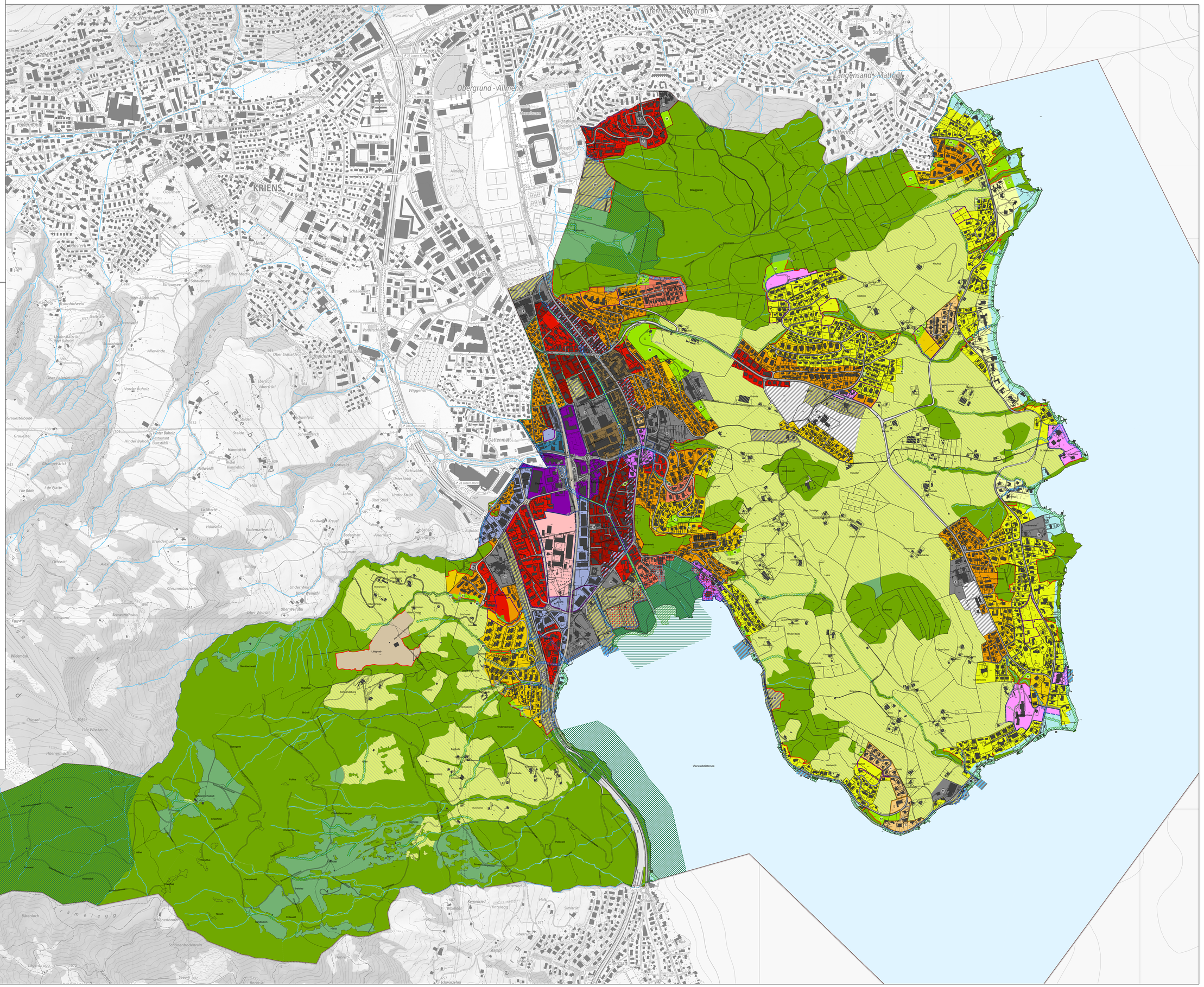
KRIENS
Obergrund - Allmend
Sternmatt - Hochrüti
Langensand - Matthof
Kuplenhamm
Grosshof
Konsumhof
Obere Weinhalden
Unter Zumhof
Zumhof
Hobächer
Pulvermühle
Klosterli
Lindenhof
Talacher
Mettle
Ober Mettle
Schloss
Schauensee
Unter Allewinden
Brunnhofweid
Geitsche
Geerswald
Guestrüti
Unter Balzrüti
Ober Balzrüti
Stadelhütte
Allewinde
Ober Sidhalde
Unter Sidhalden
Sidhalde
Ober Grünmatt
Wiggenhof
Dattenmatt
Vordere Schule
Schällenrütli
Am Mattenhof
Allmend
Allenwald
Zunächer
Obermatt
Steinmatt
Rodtegg
Rodtenhof
Schönbühl
Hiltenhof
Matthof
Brieggwald
Wiesenberg
Sonnenberg
Meuhof
Mühlimatt
Grauesteibode
Grauestei
Hinter Buholz
Restaurant Burestübli
Vordere Buholz
Himmelrich
Hüttel
Hollweidli
Chapfwald
Eichwald
Unter Strick
Under Strick
Ober Strick
Chräuel Kreuel
Bodemattweid
Bodematt
Anermatt
Vogelsang
Bucholz
Bruederhuus
Schlag
Under Weiruti
Ober Weiruti
Chrummbach
Chrummbachwald
Schwandhubel
Schwand
Ortlewitt
Alexanderhuus
Eggwitt
Widemösli
Chessel
Hüenermösli
Rüti
Rüttimatt
Lätgrub
Steinbachwald
Rosenhag
Brunit
Schwandenberg
Schwandrütli
Hinderbachwald
Fuhrer
Fuhrer
Stock
Schönenbodenwald
Chatzhüsi
Chrüzlisschlinge
Chrüzlisschlinge
Bumgis
Hallwald
Grüebliwald
Grüebliwald
Grüebliwald
Chriesiwald
Brelmed
Chäswald
Tärech
Bernbach
Hinter Bach
Hinter Bach
Bruderhuus
Grünenwald
Moosblüemenboden
Bärenloch
Schönenboden
Schönenbodenrain
Hinter Scheligsee
Scheligsee
Vorder Scheligsee
Lagenbrugg
Seewil
Bockzüri
Hohnüti
Kernenried
Hinteregg
Simisrüti
Bämpes
Stampf
Lindi
Schwarzehrli
Brustried
Halt
Oberrüti
Unterrüti
Bad
Verwaltungszentrum
Sportzentrum
Campus
Hochschule Luzern
Verwaltungsgebäude
Kirche
Friedhof
Kindergarten
Schulhaus
Sportanlage
Spielplatz
Gemeindehaus
Bahnhof
Bushof
Post
Bank
Apotheke
Arzt
Restaurant
Hotel
Gewerbe
Industrie
Verwaltungsgebäude
Wohnhaus
Wohnhaus mit Gewerbe
Wohnhaus mit Industrie
Wohnhaus mit Arbeitsnutzung
Wohnhaus mit Gewerbe und Arbeitsnutzung
Wohnhaus mit Gewerbe und Industrie
Wohnhaus mit Arbeitsnutzung und Industrie
Wohnhaus mit Gewerbe und Arbeitsnutzung und Industrie
Gewerbe und Industrie
Gewerbe und Arbeitsnutzung
Gewerbe und Arbeitsnutzung und Industrie
Industrie und Arbeitsnutzung
Industrie und Arbeitsnutzung und Gewerbe
Arbeitsnutzung
Arbeitsnutzung und Gewerbe
Arbeitsnutzung und Gewerbe und Industrie
Arbeitsnutzung und Industrie
Arbeitsnutzung und Industrie und Gewerbe
Verwaltungsgebäude
Verwaltungsgebäude mit Gewerbe
Verwaltungsgebäude mit Industrie
Verwaltungsgebäude mit Arbeitsnutzung
Verwaltungsgebäude mit Gewerbe und Industrie
Verwaltungsgebäude mit Gewerbe und Arbeitsnutzung
Verwaltungsgebäude mit Industrie und Arbeitsnutzung
Verwaltungsgebäude mit Gewerbe und Industrie und Arbeitsnutzung
Verwaltungsgebäude mit Industrie und Arbeitsnutzung und Gewerbe
Verwaltungsgebäude mit Arbeitsnutzung und Gewerbe
Verwaltungsgebäude mit Arbeitsnutzung und Industrie
Verwaltungsgebäude mit Arbeitsnutzung und Industrie und Gewerbe
Verwaltungsgebäude mit Arbeitsnutzung und Gewerbe und Industrie
Verwaltungsgebäude mit Gewerbe und Industrie und Arbeitsnutzung
Verwaltungsgebäude mit Gewerbe und Arbeitsnutzung und Industrie
Verwaltungsgebäude mit Industrie und Arbeitsnutzung und Gewerbe
Verwaltungsgebäude mit Industrie und Gewerbe und Arbeitsnutzung
Verwaltungsgebäude mit Industrie und Gewerbe
Verwaltungsgebäude mit Industrie und Arbeitsnutzung
Verwaltungsgebäude mit Industrie und Gewerbe und Arbeitsnutzung
Verwaltungsgebäude mit Industrie und Arbeitsnutzung und Gewerbe